

CONEXIÓN A RED GENERAL  
MUNICIPAL DE SANEAMIENTO H:-1,3M

LEYENDA SANEAMIENTO	
ARQUETA DE PASO	
ARQUETA SIFÓNICA	
POZO REGISTRO D:80CM HASTA H:2M	
CONDUCCIÓN ENTERRADA PVC DE AGUAS RESIDUALES	



26.01.2009 13/00033/09  
Segellat  
(Llei 10/1998-CAIB)

8AE3A867B6C267A3E2C24477A0068ED63E9E3CF

PROPIETAT:



Govern de les Illes Balears

Conselleria d'Educació i Cultura

I. B. I. S. E. C.

Institut Balear d'Infraestructures i Serveis Educatius i Culturals  
c/ Capità Salom, 29, 4rt - 07004 - Palma de Mallorca tel. (+34) 971 177 873 fax (+34) 971 176 537

PROJECTE:

AMPLIACIÓ DEL C.P. POETA  
VILLANGÓMEZ AMB UN MÒDUL  
D'EDUCACIÓ INFANTIL I GIMNÀS

ADREÇA:

CARRER FELIP CURTOIS I VALLS, S/N

POBLACIÓ:

CAS SERRES, EIVISSA

PROVÍNCIA:

BALEARS

VISAT:

ARQUITECTE:

CARLOS R. GÓMEZ

Nº 37.929-8

Avda. Pedro Matute Noguera, 19 - 07000 - Eivissa tel. (+34) 687 587 608 e-mail: carlogomez@valls.es

CONTINGUT:

INSTAL·LACIÓ EVACUACIÓ AIGÜES  
AULES INFANTIL (I)

PROJECTE:

BÀSIC I EXECUTIU

ESCALA:

1/200

DATA:

DESEMBRE 2008

ARXIU:

1\_EV\_01\_02\_03.dwg

REVISIÓ:

01

DIBUIXAT:

CARLOS R. GÓMEZ

FASE:

1ª FASE

Nº PROJECTE:

080101

Nº PLÀNOL:

1\_EV\_01

El present document és còpia de l'original, del qual és autor l'arquitecte CARLOS R. GÓMEZ. La seva utilització total i/o parcial, així com qualsevol reproducció o cessió a tercers, requereix de la prèvia autorització expressa de l'autor, quedant en qualsevol modificació unífera del mateix.





COL·LEGI OFICIAL  
D'ARQUITECTES  
IL·LES BALEARS  
26.01.2009 13/00033/09  
Segellat  
(Llei 10/1998-CAIB)  
8A6A3A807B6C267A3E2C24477A008B6DCE3820C5

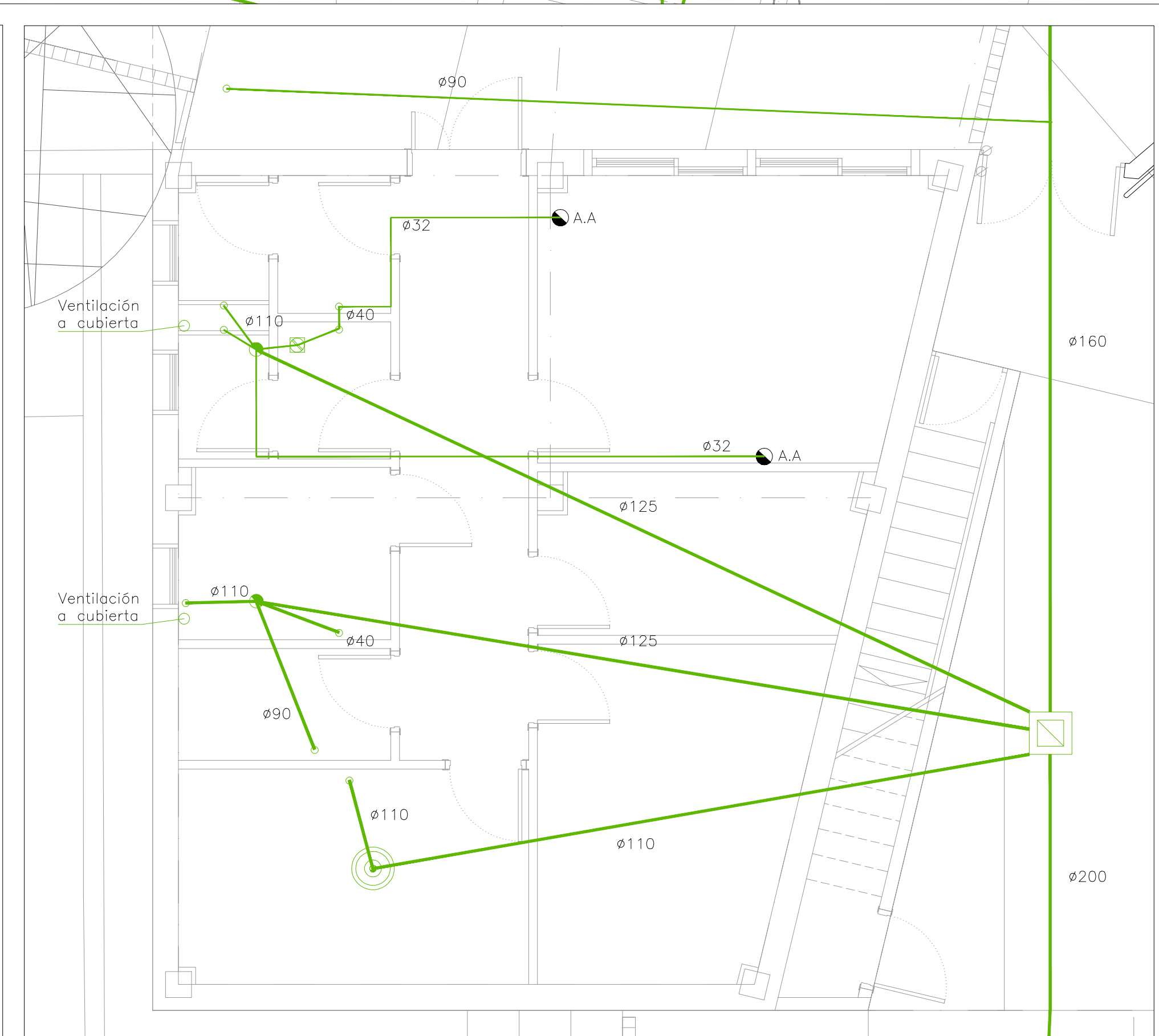
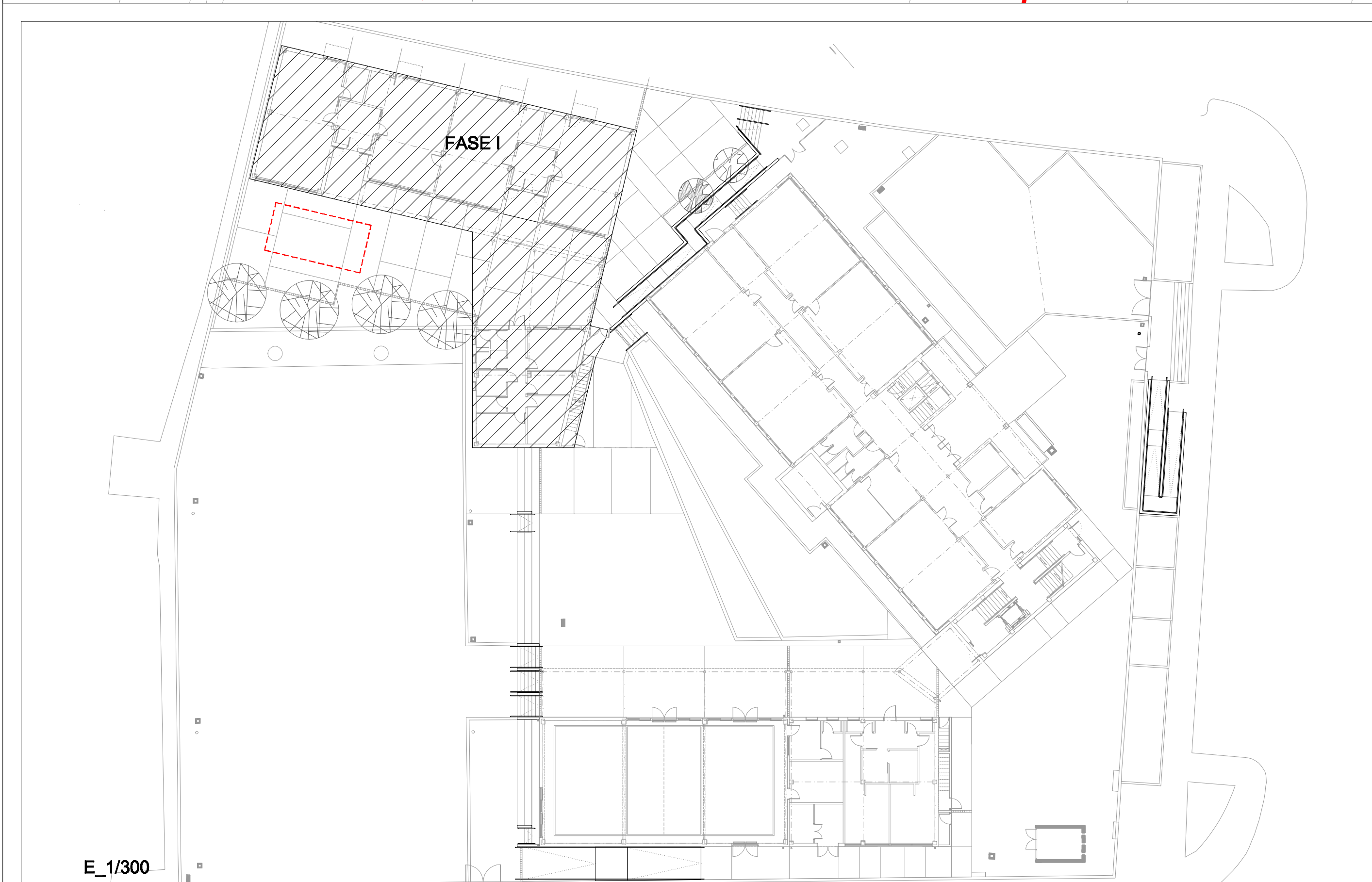

**PROPIETAT:**

**Govern de les Illes Balears**  
Conselleria d'Educació i Cultura  
**I. B. I. S. E. C.**  
Institut Balear d'Infraestructures i Serveis Educatius i Culturals  
c/ Capità Soler, 25, 4rt - 07004 - Palma de Mallorca Tel. (+34) 971 177 872 Fax (+34) 971 176 587

**PROJECTE:** **AMPLIACIÓ DEL C.P. POETA VILLANGÓMEZ AMB UN MÒDUL D'EDUCACIÓ INFANTIL I GIMNAS**

**ADREÇA:** CARRER FELIP CURTIS I VALLS, S/N  
**POBLACIÓ:** CAS SERRES, EIVISSA  
**PROVÍNCIA:** BALEARS  
**VISAT:**

**ARQUITECTE:** **CARLOS R. GÓMEZ** Nº 37.929-8  
Avda. Pedro Martínez Negredo, 19 - 07000 - Eivissa Tel. (+34) 971 587 088 e-mail: carlogomez@ceib.es

**CONTINGUT:** **INSTAL·LACIÓ EVACUACIÓ AIGÜES AULES INFANTIL (II)**

<b>PROJECTE:</b> BÀSIC I EXECUTIU	<b>FASE:</b> 1ª FASE
<b>ESCALA:</b> 1/50	<b>Nº PROJECTE:</b> 080101
<b>DATA:</b> DESEMBRE 2008	<b>Nº PLÀNOL:</b> 1_EV_02
<b>ARXIU:</b> 1_EV_01_02_03.dwg	
<b>REVISIÓ:</b> 01	
<b>DIBUIXAT:</b> CARLOS R. GÓMEZ	

E\_1/300



COLECTOR ENTERRADO

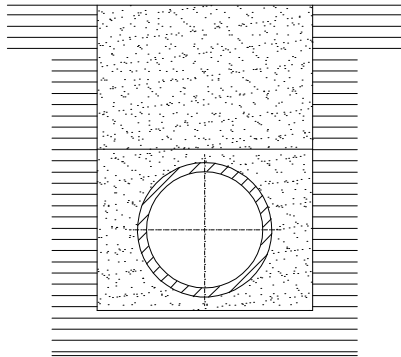

Seccion transversal

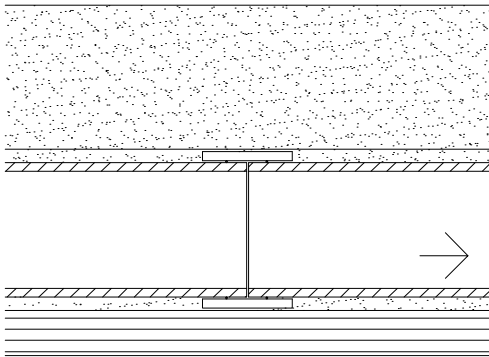

Seccion longitudinal

ARQUETA A PIE DE BAJANTE  
ISS-50

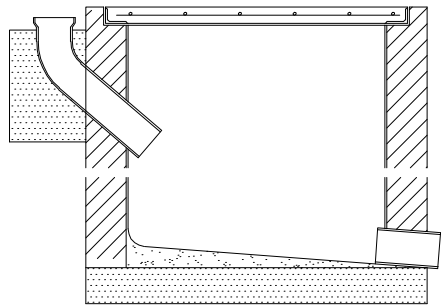

Seccion longitudinal

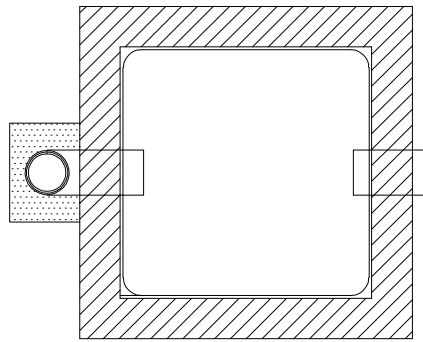

Planta

- 1 Tapa de hormigón. HM-25
- 2 Cerco de perfil metálico I 50.5 mm.
- 3 Muro tocho macizo 15 cm.
- 4 Mortero Hidrófugo 1:3. cantos redondeados
- 5 Solera hormigón H-100.
- 6 Codo PVC según diámetro plano.
- 7 Hormigón en masa H-100

Se dejará pasatubos en muros  
o en paso de cimentación.

ARQUETA DE PASO  
ISS-51

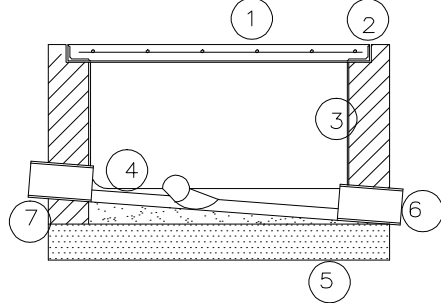

Seccion longitudinal

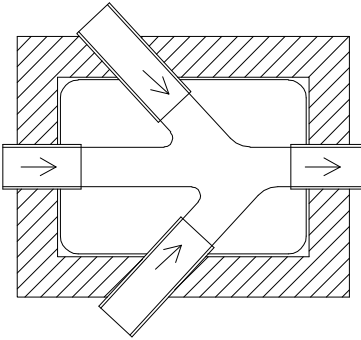

Planta

ARQUETA SIFONICA  
ISS-52

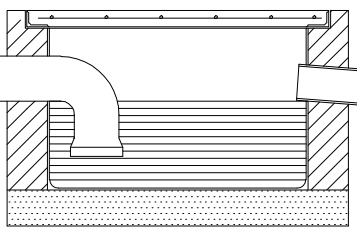

Seccion longitudinal

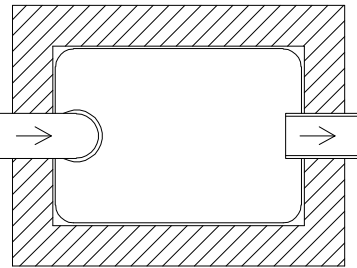

Planta

SEPARADOR DE GRASAS Y FANGOS

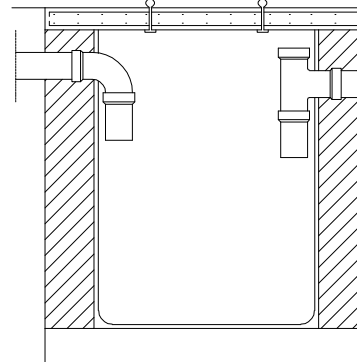

Alzado

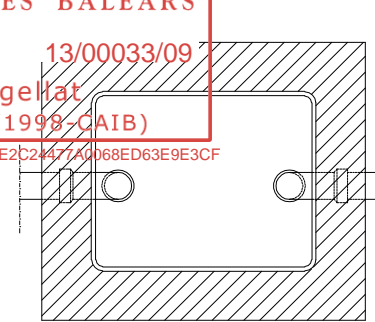

Planta

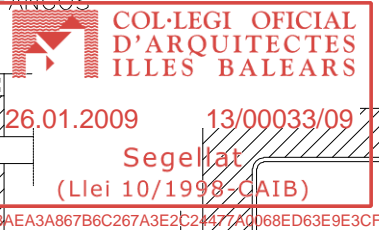

DESAGUE DE DUCHAS CON SIFON INDIVIDUAL

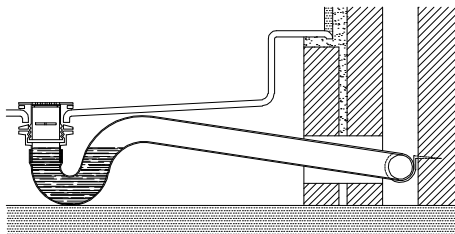

Seccion

DESAGUE DE INODOROS Y VERTEDEROS

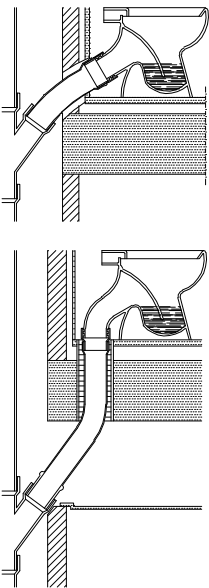

Seccion

DESAGUE DE BANERAS CON SIFON INDIVIDUAL

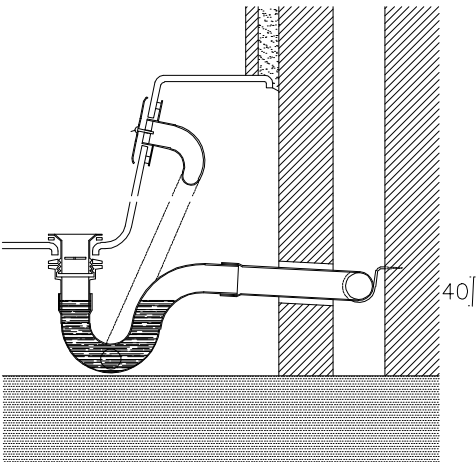

Seccion

DESAGUE DE FREGADEROS DE UN SENO Y LAVADEROS

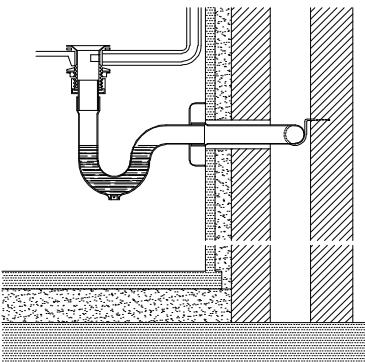

Seccion

DESAGUE DE LAVABOS Y BIDES CON SIFON INDIVIDUAL

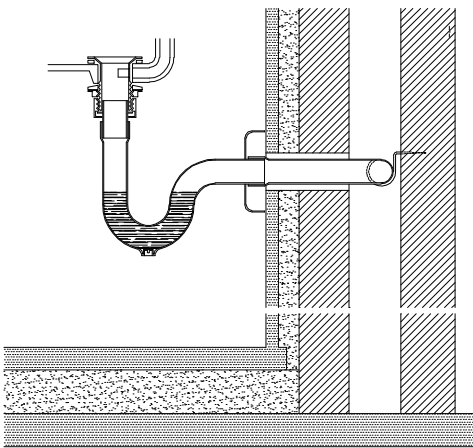

Seccion

DESAGUE DE FREGADEROS DE DOS SENOS

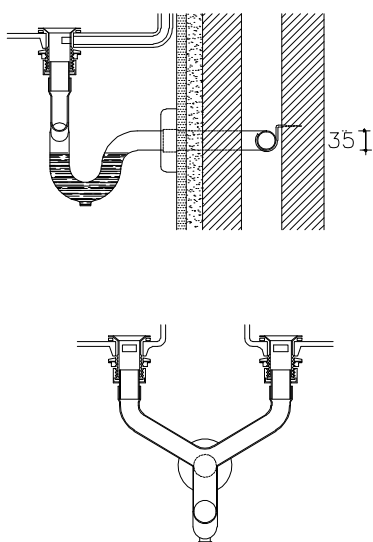

Seccion

SUMIDERO SIFONICO PARA LOCALES HUMEDOS

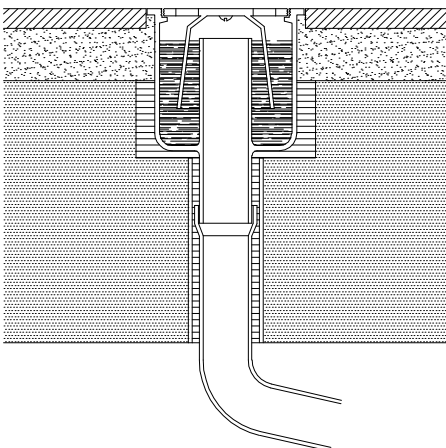

Seccion

DERIVACION

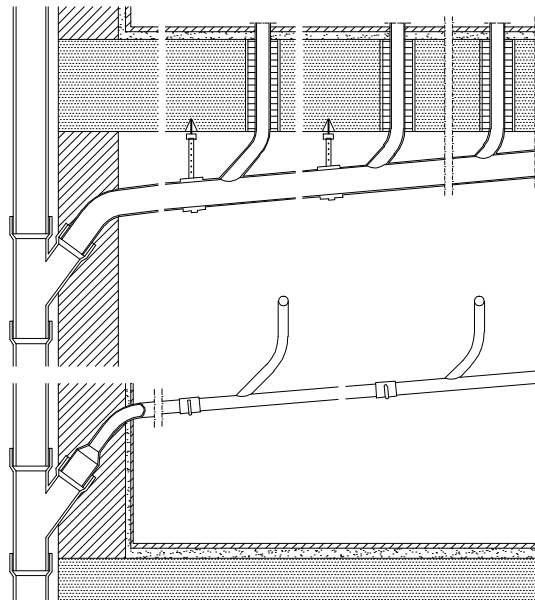

Seccion

PROPIETAT:



Govern de les Illes Balears

Conselleria d'Educació i Cultura

I. B. I. S. E. C.

Institut Balear d'Infraestructures i Serveis Educatius i Culturals  
c/ Capità Salom, 29, 4rt - 07004 - Palma de Mallorca tel. (+34) 971 177 873 fax (+34) 971 176 587

PROJECTE:

AMPLIACIÓ DEL C.P. POETA  
VILLANGÓMEZ AMB UN MÒDUL  
D'EDUCACIÓ INFANTIL I GIMNÀS

ADREÇA:

CARRER FELIP CURTOIS I VALLS, S/N

POBLACIÓ:

CAS SERRES, EIVISSA

PROVÍNCIA:

BALEARS

VISAT:

ARQUITECTE:

CARLOS R. GÓMEZ

Nº 37.929-8

Avda. Pedro Matute Noguera, 19 - 07000 - Eivissa

tel. (+34) 687 587 608

e-mail: carlogomez@valls.es

CONTINGUT:

DETALLS XARXA EVACUACIÓ  
D'AIGÜES I PLUVIALS

PROJECTE:

BÀSIC I EXECUTIU

ESCALA:

-

DATA:

DESEMBRE 2008

ARKIU:

1\_EV\_01\_02\_03.dwg

REVISIÓ:

01

DIBUIXAT:

CARLOS R. GÓMEZ

FASE:

1ª FASE

Nº PROJECTE:

080101

Nº PLÀNOL:

1\_EV\_03

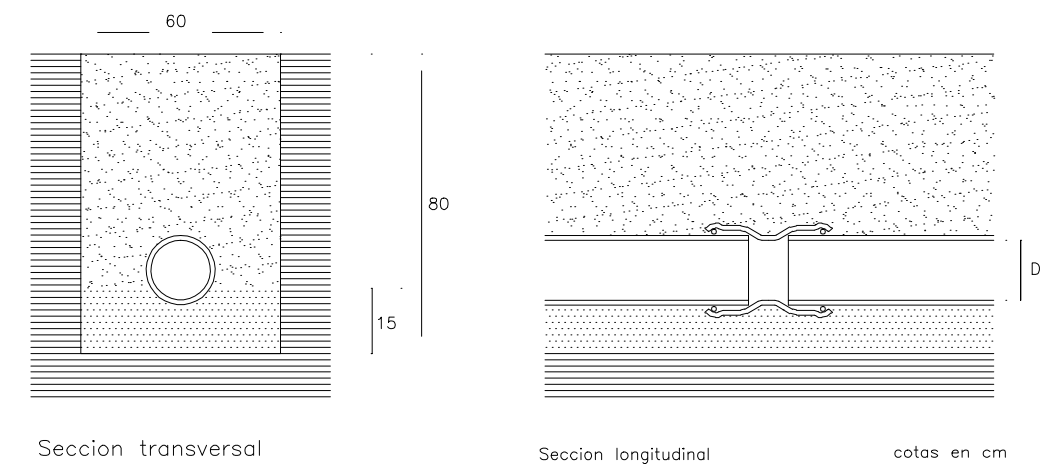

PROPIETAT:



Govern de les Illes Balears  
Conselleria d'Educació i Cultura

I. B. I. S. E. C.

Institut Balear d'Infraestructures i Serveis Educatius i Culturals  
c/ Capità Salom, 29, 4rt - 07004 - Palma de Mallorca tel. (+34) 971 177 873 fax (+34) 971 176 537

PROJECTE:

AMPLIACIÓ DEL C.P. POETA  
VILLANGÓMEZ AMB UN MÒDUL  
D'EDUCACIÓ INFANTIL I GIMNÀS

ADREÇA:

CARRER FELIP CURTOIS I VALLS, S/N

POBLACIÓ:

CAS SERRES, EIVISSA

PROVÍNCIA:

BALEARS

VISAT:

ARQUITECTE:

CARLOS R. GÓMEZ

Nº 37.929-8

Avda. Pedro Maturus Noguera, 19 - 07800 - Eivissa tel. (+34) 687 587 608 e-mail: carlogomez@vodafone.es

CONTINGUT:

INSTAL·LACIÓ DE FONTANERIA  
AULES INFANTIL (I)

PROJECTE:

BÀSIC I EXECUTIU

ESCALA:

1/200

DATA:

DESEMBRE 2008

ARXIU:

1\_F\_01\_02.dwg

REVISIÓ:

01

DIBUIXAT:

CARLOS R. GÓMEZ

FASE:

1ª FASE

Nº PROJECTE:

080101

Nº PLÀNOL:

1\_F\_01

El present document és còpia de l'original del qual és autor l'arquitecte CARLOS R. GÓMEZ. La seva utilització total i/o parcial, així com qualsevol reproducció o cessió a tercers, requereix de la prèvia autorització expressa de l'autor, quedant en qualsevol modificació unilateral del mateix.



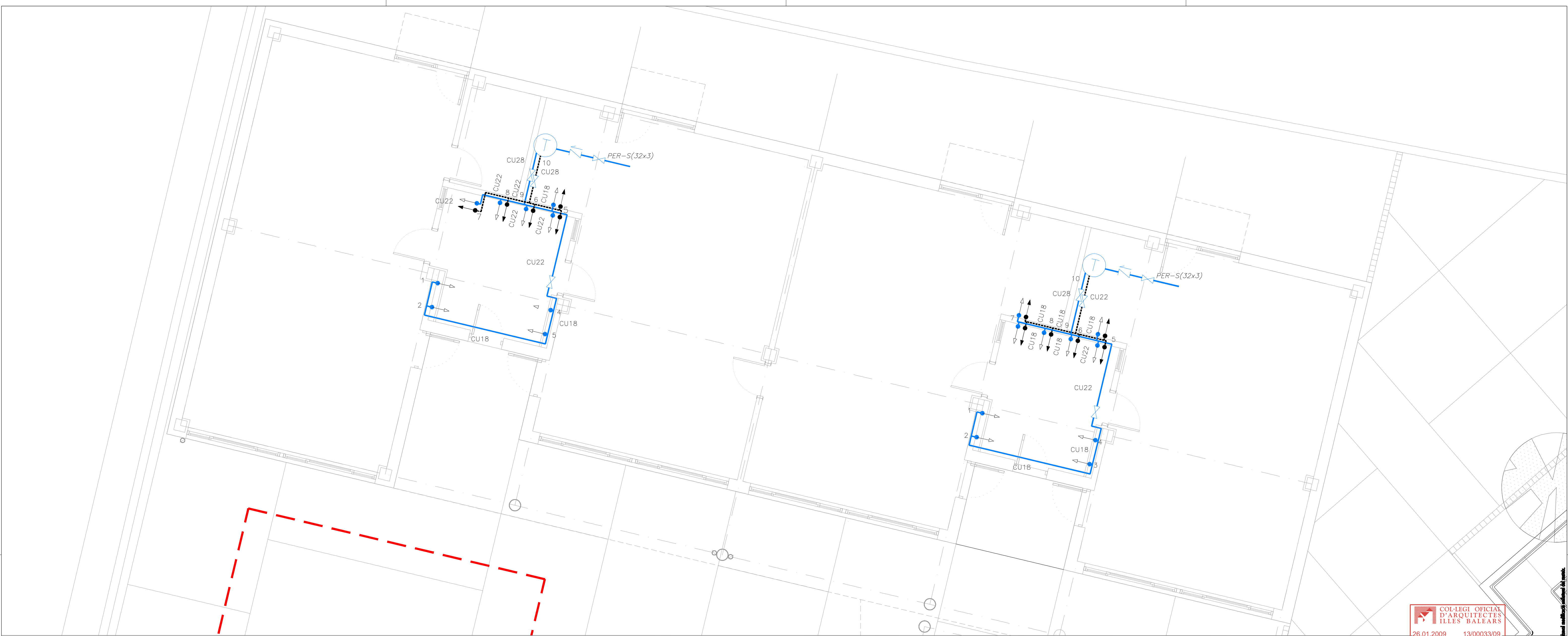

COL·LEGI OFICIAL  
D'ARQUITECTES  
IL·LES BALEARS

26.01.2009 13/00033/09

Segellat  
(Llei 10/1998-CAIB)

8AE43A807B6C267A3E2C2447A0068EDC8E9E3CF

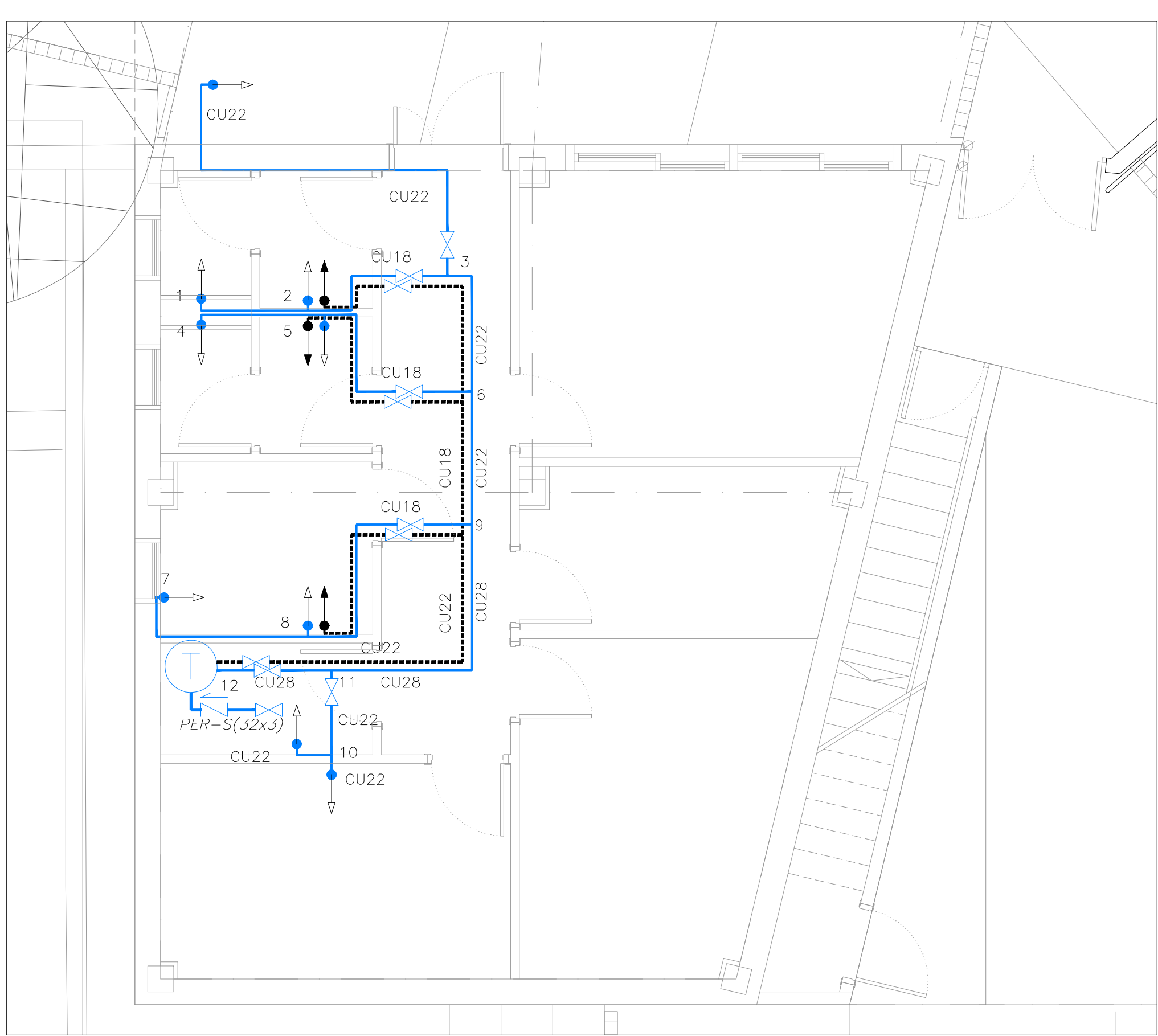
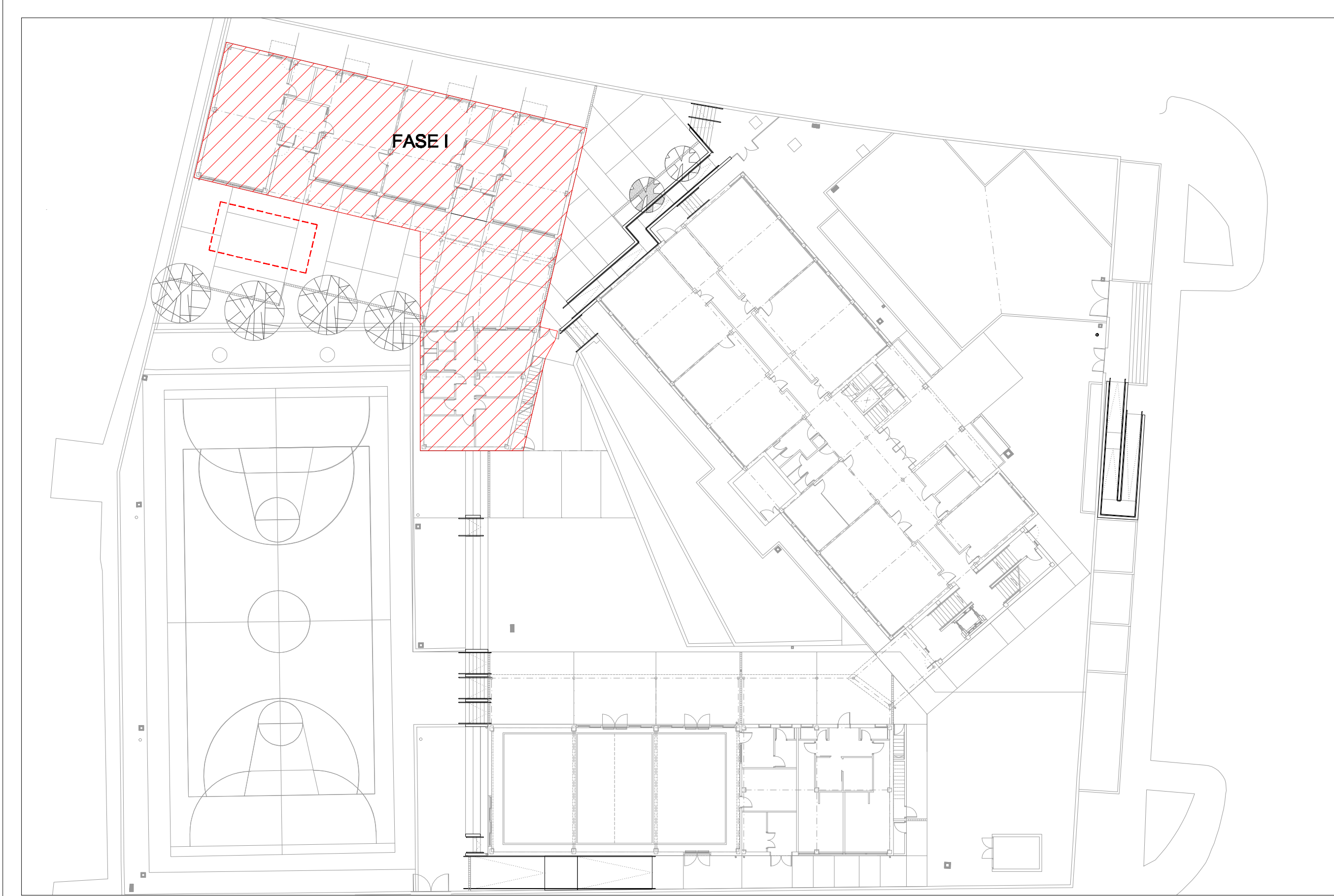

PROPIETAT:

  
**Govern de les Illes Balears**  
Conselleria d'Educació i Cultura  
**I. B. I. S. E. C.**  
Institut Balear d'Infraestructures i Serveis Educatius i Culturals  
c/ Capità Soler, 25, 4rt - 07004 - Palma de Mallorca Tel. (+34) 971 177872 Fax (+34) 971 176587

PROJECTE: **AMPLIACIÓ DEL C.P. POETA VILLANGÓMEZ AMB UN MÒDUL D'EDUCACIÓ INFANTIL I GIMNÀS**

ADREÇA: CARRER FELIP CURTIS I VALLS, S/N

POBLACIÓ: CAS SERRES, EIVISSA

PROVÍNCIA: BALEARS

VISAT:

ARQUITECTE: **CARLOS R. GÓMEZ** Nº 37.929-8  
Arq. Pedro Mateu Nogueras, 19 - 07000 - Eivissa Tel. (+34) 971 587 088 e-mail: carlogomez@voelux

CONTINGUT: **INSTAL·LACIÓ DE FONTANERIA AULES INFANTIL (II)**

PROJECTE: BÀSIC I EXECUTIU	FASE: 1ª FASE
ESCALA: 1/50	Nº PROJECTE: 080101
DATA: DESEMBRE 2008	Nº PLÀNOL: 1_F_02
ARXIU: 1_F_01_02.dwg	
REVISIÓ: 01	
DIBUIXAT: CARLOS R. GÓMEZ	

El present document és propietat de l'arquitecte CARLOS R. GÓMEZ. La seva utilització sense l'expressa autorització de l'autor, quedant en qualsevol cas garantida la responsabilitat professional de l'autor.



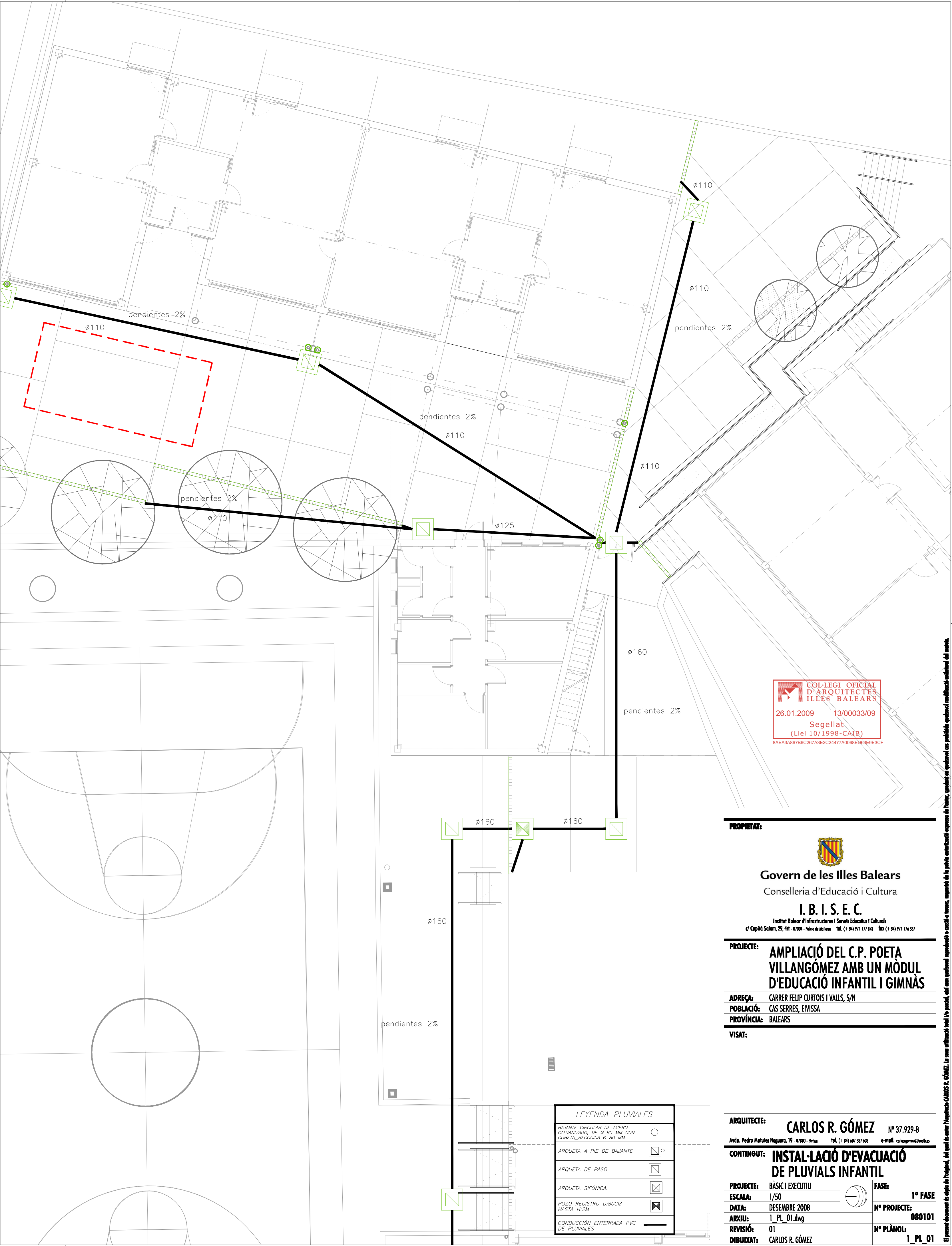
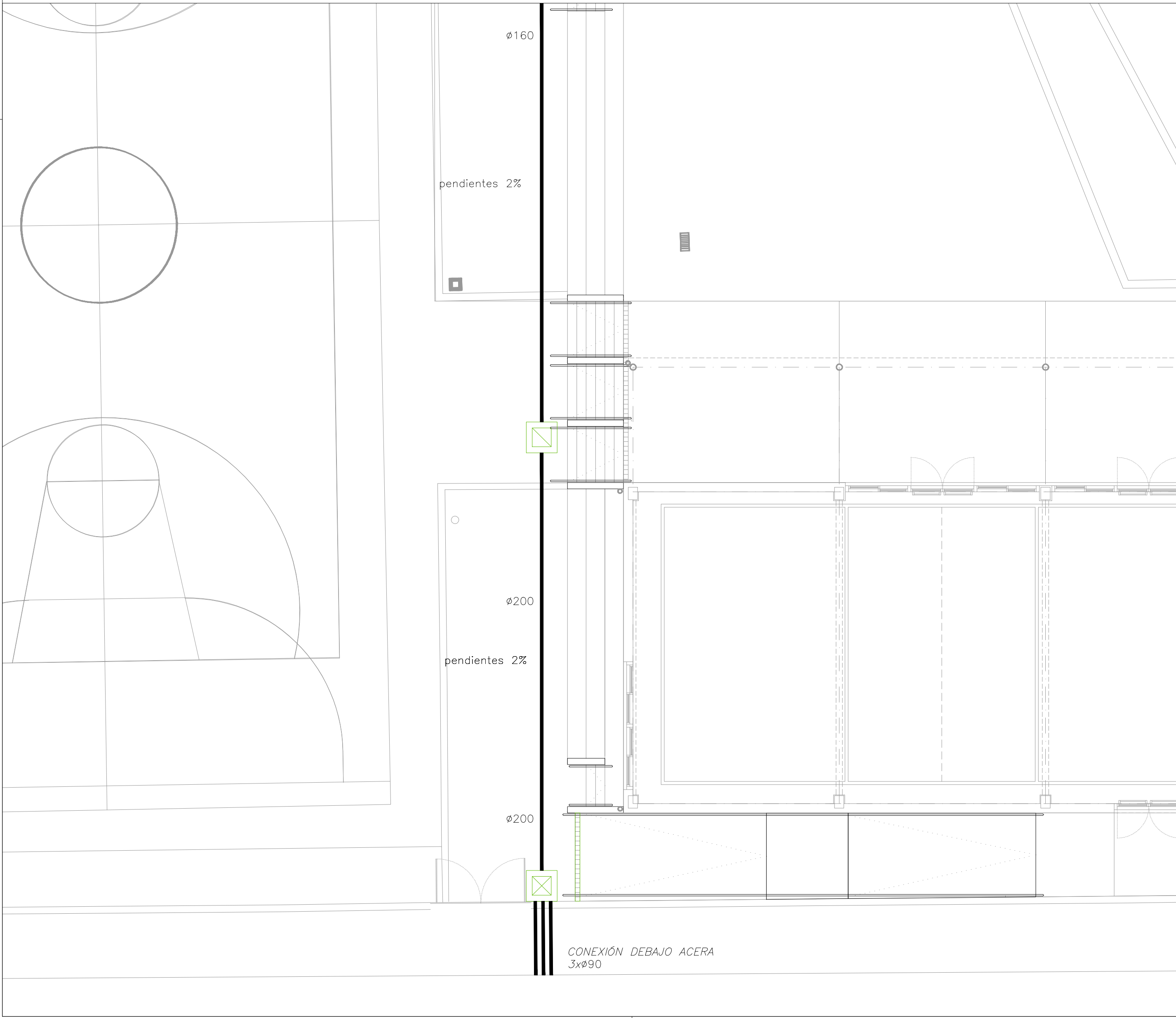
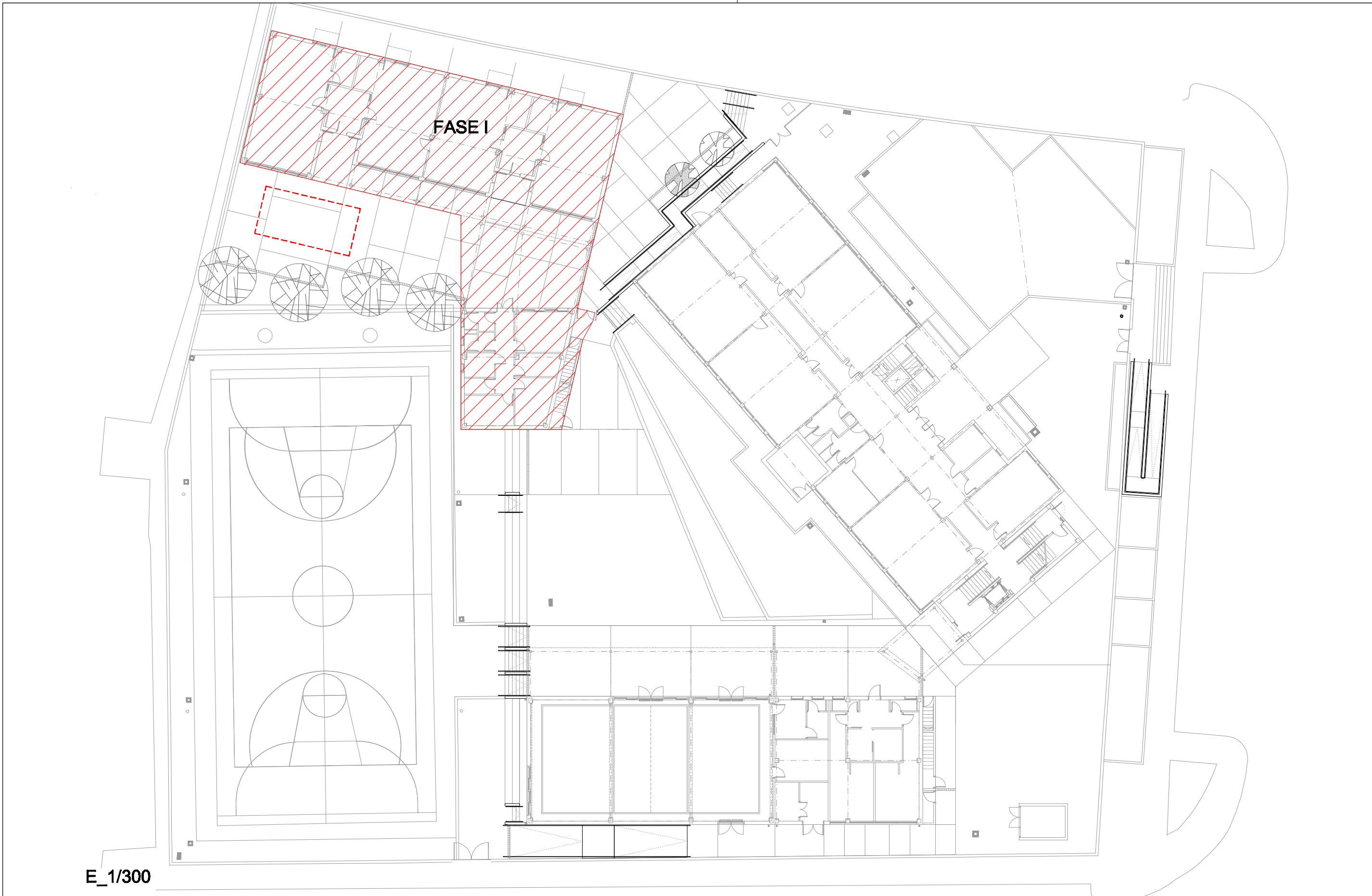

COL·LEGI OFICIAL  
D'ARQUITECTES  
IL·LES BALEARS  
26.01.2009 13/00033/09  
Segellat  
(Llei 10/1998-CA(B)  
8A6A3A807B6C267A3E2C24477A0068ED0E9E3CF

**PROPIETAT:**

  
**Govern de les Illes Balears**  
Conselleria d'Educació i Cultura  
**I. B. I. S. E. C.**  
Institut Balear d'Infraestructures i Serveis Educatius i Culturals  
c/ Capità Soler, 25, 4rt - 07004 - Palma de Mallorca Tel. (+34) 971 177872 Fax (+34) 971 176587 e-mail: carlogomez@ceiba.es

**PROJECTE:** **AMPLIACIÓ DEL C.P. POETA VILLANGÓMEZ AMB UN MÒDUL D'EDUCACIÓ INFANTIL I GIMNÀS**

**ADREÇA:** CARRER FELIP CURTIS I VALLS, S/N  
**POBLACIÓ:** CAS SERRES, EIVISSA  
**PROVÍNCIA:** BALEARS  
**VISAT:**

**ARQUITECTE:** **CARLOS R. GÓMEZ** Nº 37.929-8  
Arq. Pedro Mateos Nogueras, 19 - 07000 - Eivissa Tel. (+34) 987 587 088 e-mail: carlogomez@ceiba.es

**CONTINGUT:** **INSTAL·LACIÓ D'EVACUACIÓ DE PLUVIALS INFANTIL**

<b>PROJECTE:</b> BÀSIC I EXECUTIU	<b>FASE:</b> <b>1ª FASE</b>
<b>ESCALA:</b> 1/50	<b>Nº PROJECTE:</b> 080101
<b>DATA:</b> DESEMBRE 2008	<b>Nº PLÀNOL:</b> 1_PL_01
<b>ARXIU:</b> 1_PL_01.dwg	
<b>REVISIÓ:</b> 01	
<b>DIBUIXAT:</b> CARLOS R. GÓMEZ	

El present document és propietat de l'arquitecte CARLOS R. GÓMEZ. La seva utilització sense l'expressa autorització de l'autor, quedant en qualsevol cas garantida la responsabilitat professional del mateix.



ESQUEMA INSTAL·LACIÓ DE PARALLAMPS

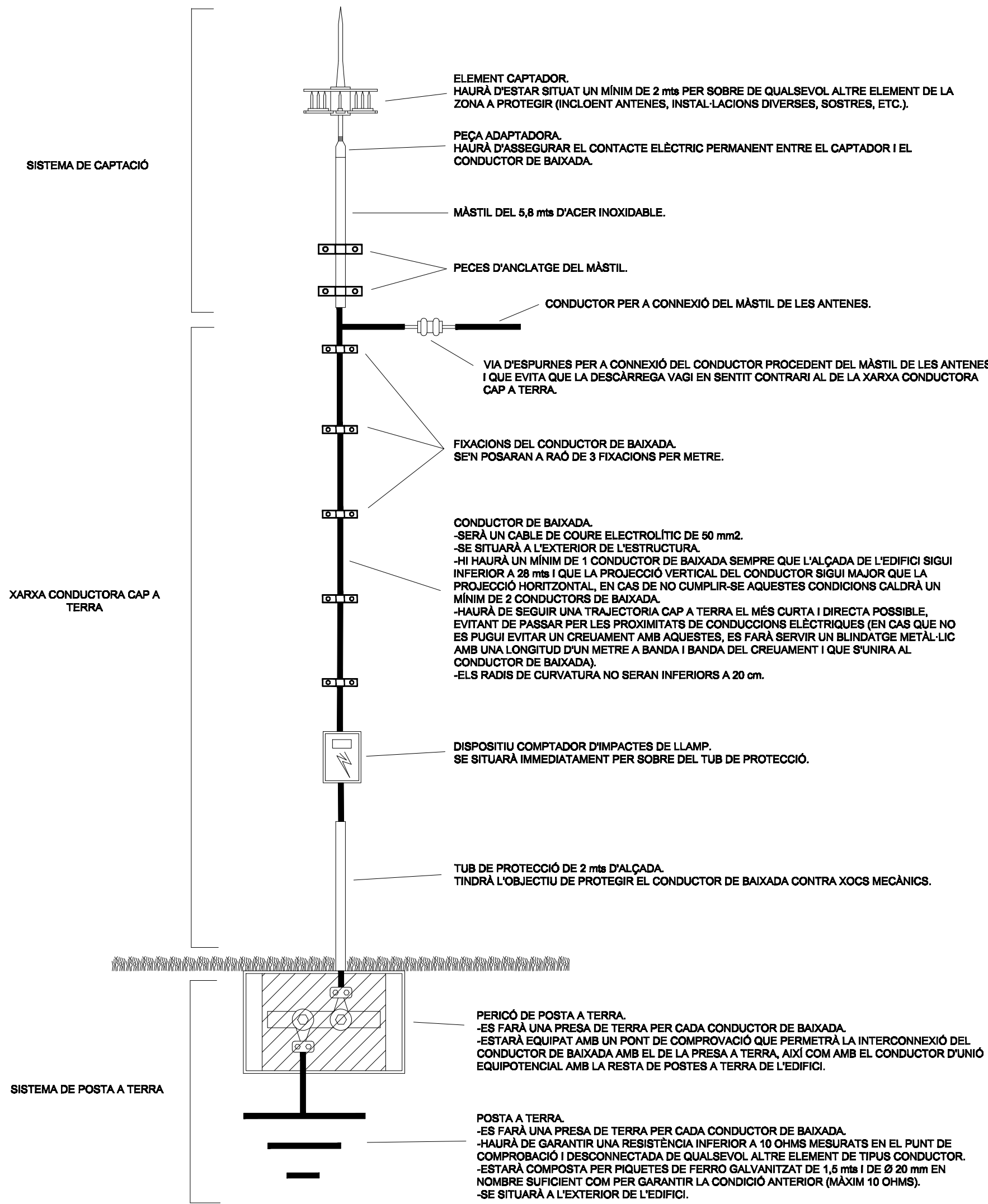

DETALL DEL CAPTADOR

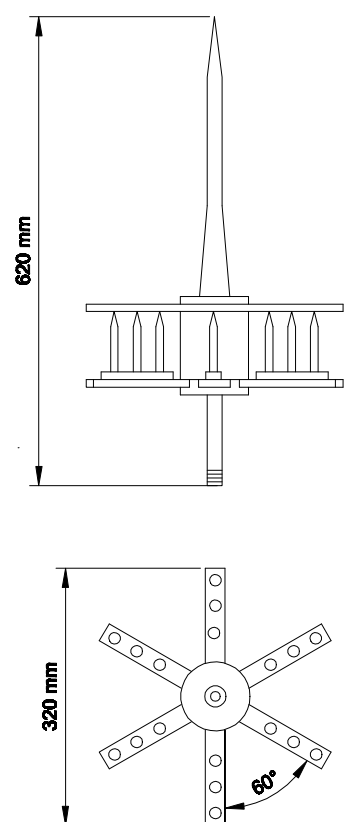

DETALL DEL PERICÓ DE POSTA A TERRA

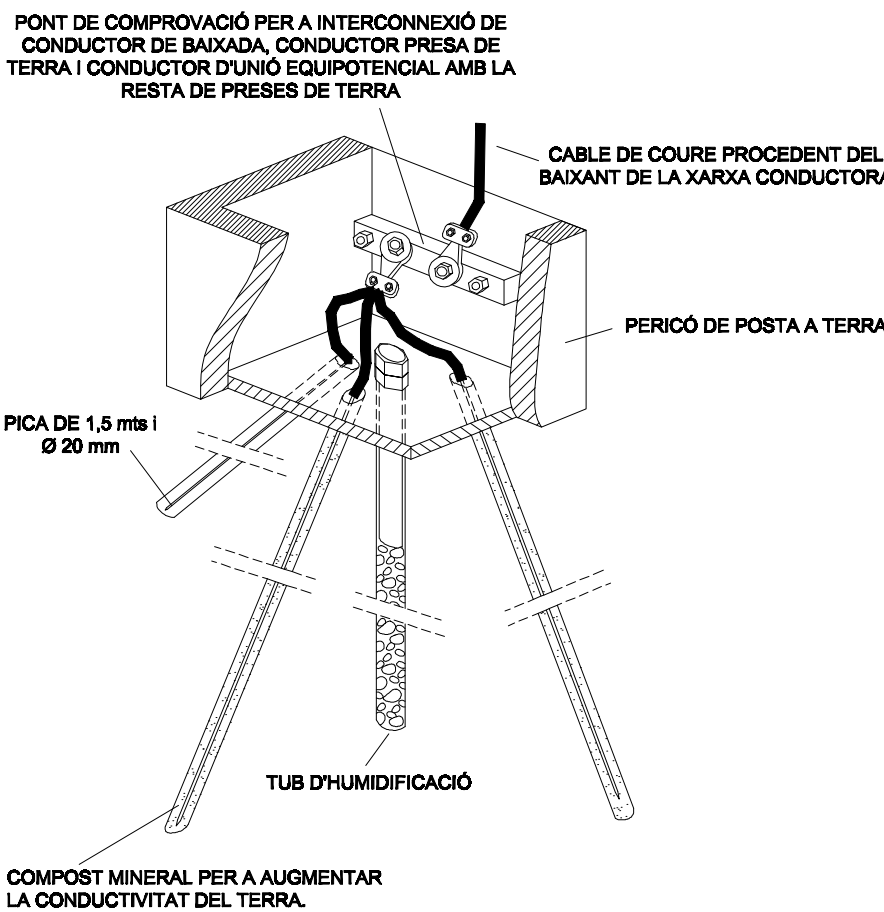

ESQUEMA INSTAL·LACIÓ DE RADIODIFUSIÓ I TELEVISIÓ

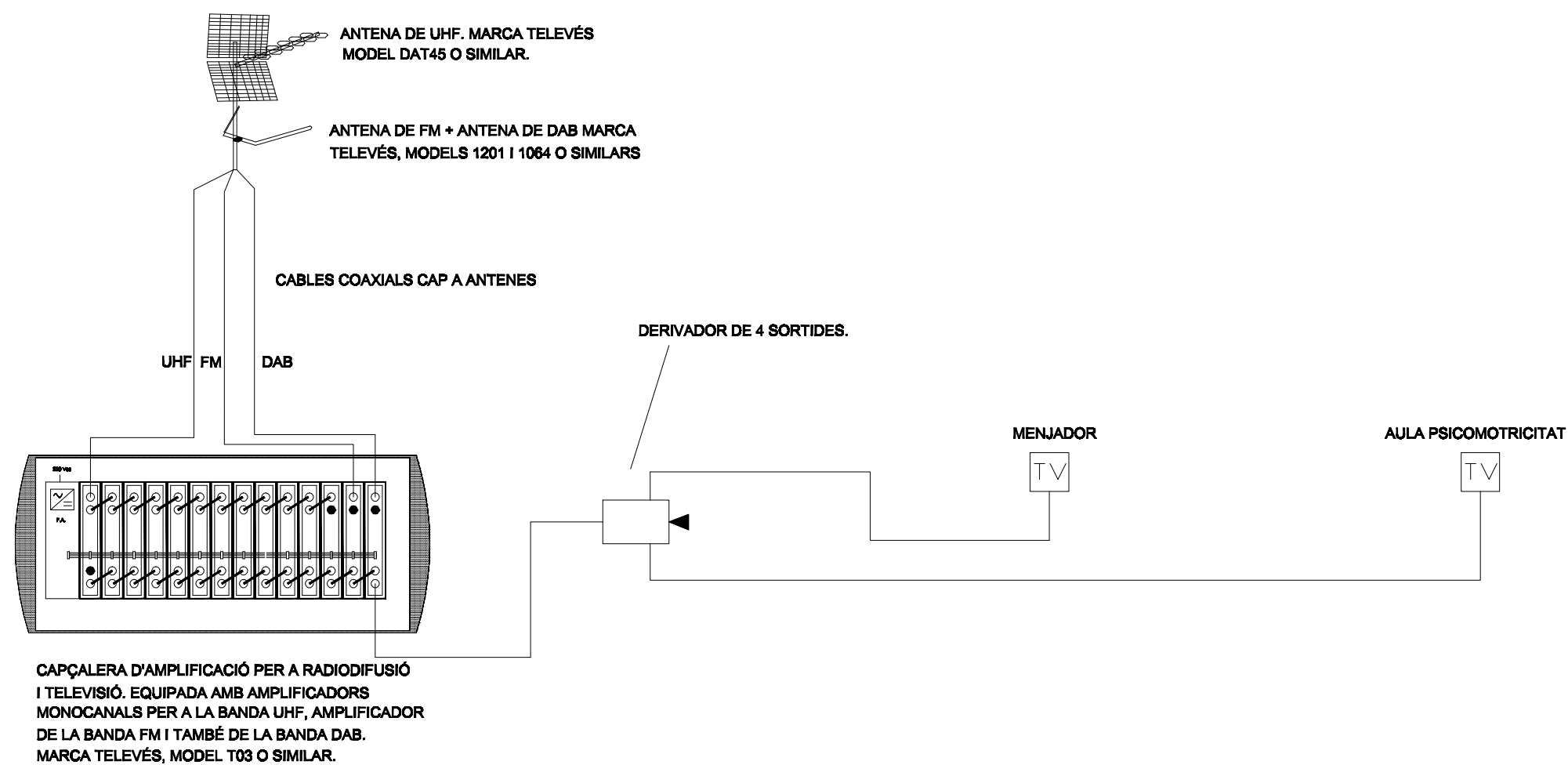

PRESA SEPARADORA DE RADIODIFUSIÓ I TELEVISIÓ. MARCA TELEVES, MODEL 5418 O SIMILAR.

CABLE COAXIAL PER A RADIODIFUSIÓ I TELEVISIÓ. MARCA TELEVES, TIPUS T-100 O SIMILAR.



PROPIETAT:

  
**Govern de les Illes Balears**  
Conselleria d'Educació i Cultura  
**I. B. I. S. E. C.**  
Institut Balear d'Infraestructures i Serveis Educatius i Culturals  
C/ Capità Soler, 25, 4rt - 07004 - Palma de Mallorca Tel. (+34) 971 177872 Fax (+34) 971 176587

PROJECTE:

**AMPLIACIÓ DEL C.P. POETA VILLANGÓMEZ AMB UN MÒDUL D'EDUCACIÓ INFANTIL I GIMNÀS**

ADREÇA:

CARRER FELIP CURTIS I WALLS, S/N

POBLACIÓ:

CAS SERRES, EIVISSA

PROVÍNCIA:

BALEARS

VISAT:

ARQUITECTE:

**CARLOS R. GÓMEZ** Nº 37.929-8

Arq. Pedro Mateu Noguera, 19 - 07000 - Eivissa Tel. (+34) 971 587 088 e-mail: carlogomez@oasis.es

**CONTINGUT: INSTAL·LACIONS ESPECIALS PARALLAMPS, RADIODIFUSIÓ I TELEVISIÓ**

PROJECTE:	BÀSIC I EXECUTIU	FASE:	1ª FASE
ESCALA:	1/50	Nº PROJECTE:	080101
DATA:	DESEMBRE 2008	Nº PLÀNOL:	1_SP_01
ARXIU:	1_SP_01.dwg		
REVISIÓ:	01		
DIBUIXAT:	CARLOS R. GÓMEZ		